

SZADA

TELEPÜLÉSSZERKEZETI TERVE

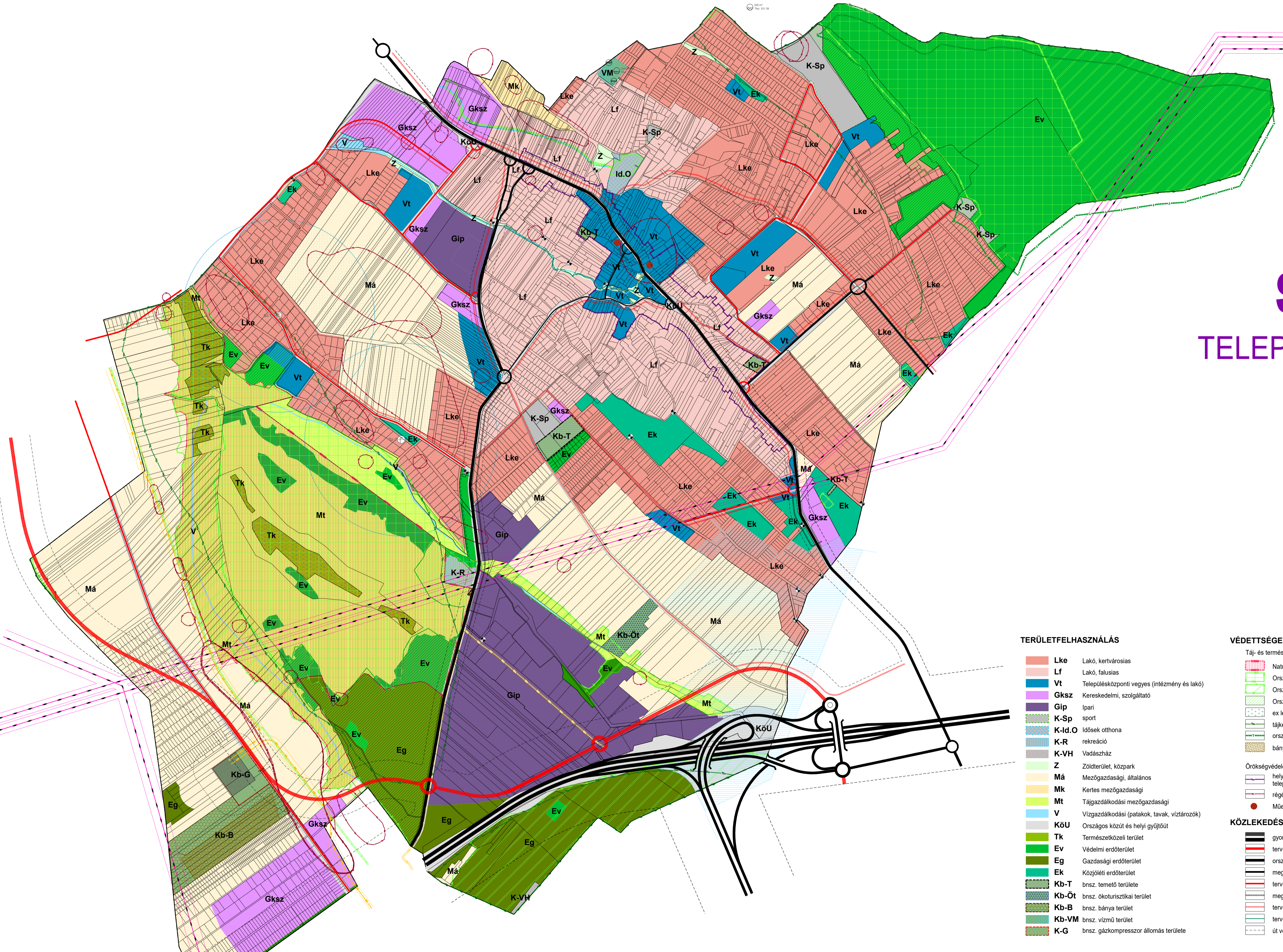
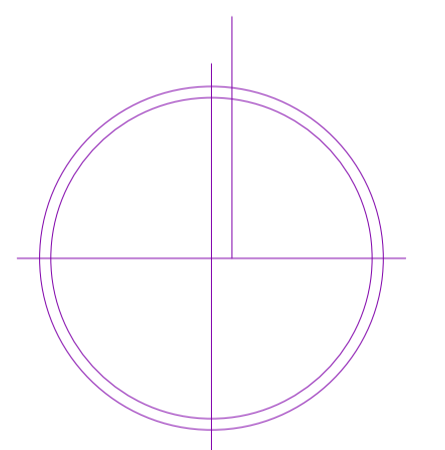

TERÜLETFELHASZNÁLÁS

- Lke** Lakó, kertvárosias
- Lf** Lakó, falusias
- Vt** Településközponti vegyes (intézmény és lakó)
- Gksz** Kereskedelmi, szolgáltató
- Gip** Ipari
- K-Sp** sport
- K-Id.O** Idősek otthona
- K-R** rekreáció
- K-VH** Vadászház
- Z** Zöldterület, közpark
- Má** Mezőgazdasági, általános
- Mk** Kertes mezőgazdasági
- Mt** Tájgazdálkodási mezőgazdasági
- V** Vízgazdálkodási (patakok, tavak, víztározók)
- KÖU** Országos közút és helyi gyűjtőt
- Tk** Természetközeli terület
- Ev** Védelmi erdőterület
- Eg** Gazdasági erdőterület
- Ek** Közjóléti erdőterület
- Kb-T** bnsz. temető területe
- Kb-Öt** bnsz. ökoturisztikai terület
- Kb-B** bnsz. bánya terület
- Kb-VM** bnsz. vízmű terület
- K-G** bnsz. gázkompresszor állomás területe

VÉDETTISÉGEK

- Táj- és természetvédelem
- Natura 2000 védettségű terület
 - Országos Ökológiai Hálózat magterülete
 - Országos Ökológiai Hálózat ökofolyósó
 - Országos Ökológiai Hálózat puffertülete
 - ex lege védett lap
 - tájképvédelmi terület határa
 - országosan védett természeti terület határa
 - bányaterület határa
- Örökségvédelem
- helyi védelemre javasolt településmag határa
 - régészeti lelőhely határa
 - Műemlék

KÖZLEKEDÉS

- gyorsforgalmi út
- tervezett országos mellékút
- országos mellékút
- meglévő helyi gyűjtőt
- tervezett helyi gyűjtőt
- meglévő kerékpáros nyomvonal
- tervezett kerékpáros nyomvonal
- tervezett gyalogút
- út védőtávolsága

- Talaj- és vízvédelem
- Vízbázis hidrogeológia 'B' védőövezet területe
 - Termálkút védőövezete
 - Termálkút
 - Vízfolyás vízgazdálkodási területen kívül

- Közművek
- 400 kV-os légvezeték és bizt. védőtávolsága
 - 220 kV-os légvezeték és bizt. védőtávolsága
 - termékvezeték és védőtávolsága
 - nagyközép-nyomású földgázvezeték
 - 5 m-es biztonsági területtel
 - nagynyomású földgázvezeték
 - 20-40 m-es biztonsági területtel
 - víztározó
 - vízmű nyomásfokozó
 - szennyvízátelő
 - gázkompresszor állomás
 - gázkompresszor állomás védőtávolsága

készült az állami alapadatok felhasználásával